



Bollettino Sorveglianza West Nile 2023

Settimana 29 – 17/07/2023



**Regione
Lombardia**



Sorveglianza Veterinaria

Riferimento: Decreto RL. n. 18138 del 05-12-2018 «Piano regionale di sorveglianza integrata e di contrasto alla diffusione del virus West Nile Disease (WND) nella sanità pubblica veterinaria»

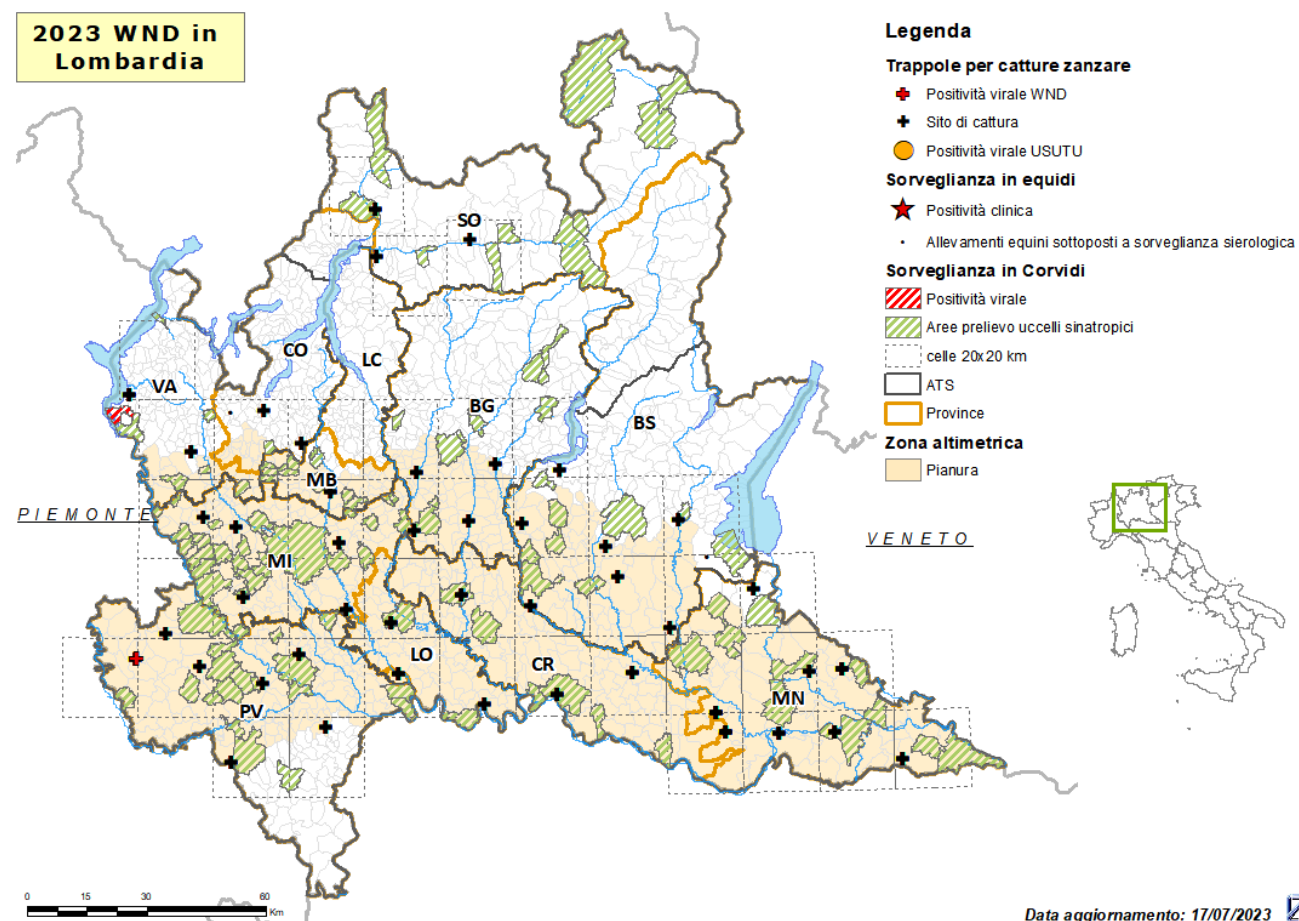

Sorveglianza Veterinaria

ATTIVITA' CAMPIONAMENTO

ATS	PROV	UCCELLI STANZIALI					EQUIDI					CATTURE ZANZARE				
		CONFERITI	NEGATIVI	POSITIVI WND	POSITIVI USUTU	IN CORSO	CONFERITI	NEGATIVI	POSITIVI WND	POSITIVI USUTU	IN CORSO	CONFERITI	NEGATIVI	POSITIVI WND	POSITIVI USUTU	IN CORSO
BERGAMO	BG	23	23	0	0	0	0	0	0	0	0	16	12	0	0	0
BRESCIA	BS	75	65	0	0	10	1	1	0	0	0	21	21	0	0	0
BRIANZA	LC	0	0	0	0	0	0	0	0	0	0	0	0	0	0	0
	MB	19	19	0	0	0	0	0	0	0	0	3	3	0	0	0
INSUBRIA	CO	20	20	0	0	0	1	1	0	0	0	6	4	0	0	0
	VA	33	32	1	0	0	0	0	0	0	0	7	7	0	0	0
MILANO	LO	156	145	0	0	9	0	0	0	0	0	11	11	0	0	0
	MI	94	94	0	0	0	0	0	0	0	0	15	15	0	0	0
MONTAGNA	BS	0	0	0	0	0	0	0	0	0	0	0	0	0	0	0
	CO	0	0	0	0	0	0	0	0	0	0	0	0	0	0	0
	SO	24	24	0	0	0	0	0	0	0	0	12	9	0	0	0
PAVIA	PV	94	94	0	0	0	0	0	0	0	0	21	20	1	0	0
VAL	CR	50	50	0	0	0	0	0	0	0	0	12	11	0	0	1
PADANA	MN	99	95	0	0	4	0	0	0	0	0	30	29	0	0	3
TOTALE		687	661	1	0	23	2	2	0	0	0	154	142	1	0	4

Tabella: Attività di campionamento eseguite in Regione Lombardia ripartite per le singole ATS

Centro Nazionale Sangue

Riferimento: Circolare CNS del 04/05/2023
«Indicazioni per la sorveglianza e la prevenzione
della trasmissione del West Nile Virus e Usutu
mediante la trasfusione di emocomponenti labili
nella stagione estivo-autunnale 2023»

<https://www.centronazionalesangue.it/west-nile-virus-2023/>

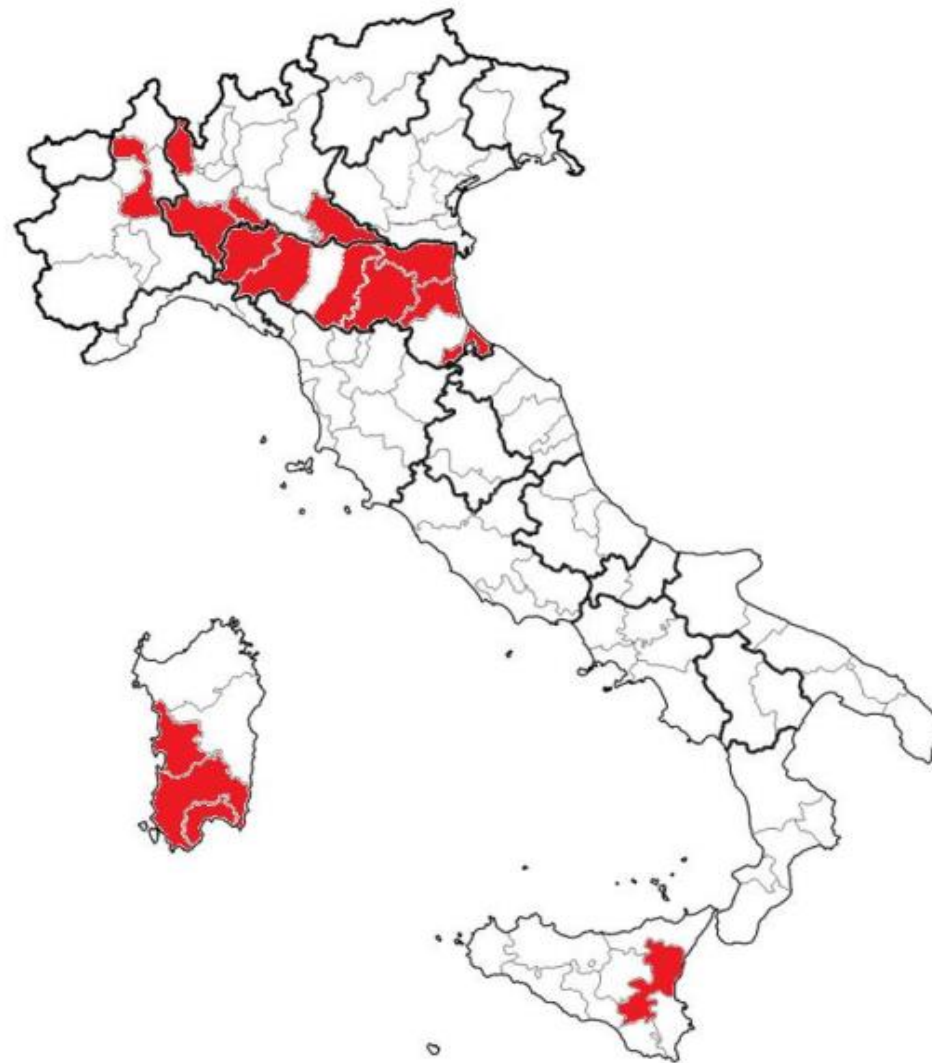

Centro Nazionale Sangue

- Test NAT o in alternativa sospensione temporanea per 28 giorni dei **donatori di sangue e di emocomponenti** che abbiano soggiornato anche solo per una notte nei luoghi indicati nella stagione estivo-autunnale 2023:
 - **Provincia di Lodi ***
 - **Provincia di Mantova ***
 - **Provincia di Pavia**
 - **Provincia di Varese**
- Per i **donatori di Cellule Staminali Emopoietiche** che abbiano soggiornato almeno una notte nei territori indicati si raccomanda l'effettuazione del test NAT, qualora non sia applicabile il provvedimento di sospensione temporanea per 28 giorni:
 - **Regione Lombardia**

* Province attivate da trappole poste in regioni confinanti e parlanti per la provincia

Sorveglianza casi umani

- Non sono noti casi di infezione da virus West Nile nell'uomo in Lombardia nell'anno 2023